



ΕΛΛΗΝΙΚΗ ΚΤΗΝΙΑΤΡΙΚΗ ΕΤΑΙΡΕΙΑ (ΕΚΕ) ΚΛΑΔΟΣ ΖΩΩΝ ΣΥΝΤΡΟΦΙΑΣ

Με τη συνεργασία του
**ΣΥΝΔΕΣΜΟΥ ΚΤΗΝΙΑΤΡΩΝ ΜΙΚΡΩΝ ΖΩΩΝ ΑΤΤΙΚΗΣ
(ΣΚΜΖΑ)**

ΠΡΟΓΡΑΜΜΑ ΔΙΑ ΒΙΟΥ ΕΚΠΑΙΔΕΥΣΗΣ

(5^η ΕΚΔΗΛΩΣΗ ΤΟΥ ΠΡΟΓΡΑΜΜΑΤΟΣ: 2010-2012)

ΠΑΘΗΣΕΙΣ ΤΩΝ ΕΡΠΕΤΩΝ ΣΥΝΤΡΟΦΙΑΣ ΚΑΙ ΚΡΟΤΩΝΟΓΕΝΗ ΝΟΣΗΜΑΤΑ ΤΟΥ ΣΚΥΛΟΥ ΚΑΙ ΤΗΣ ΓΑΤΑΣ

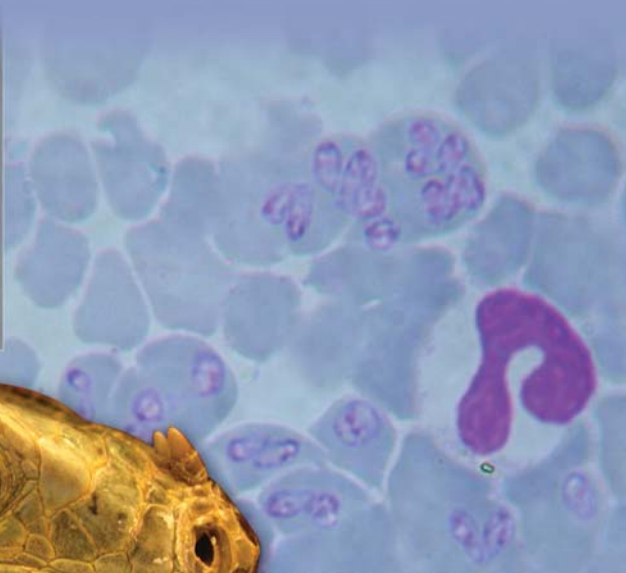
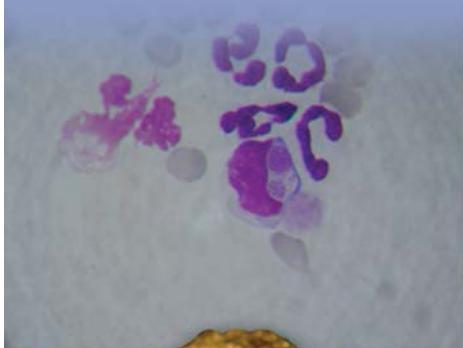

15 ΚΑΙ 16 ΟΚΤΩΒΡΙΟΥ 2011
ΞΕΝΟΔΟΧΕΙΟ DIVANI PALACE ACROPOLIS
(Παρθενώνος 19-25, Αθήνα, τηλ. 210 9280100)
ΑΘΗΝΑ

Αγαπητοί Συνάδελφοι,

Ευχόμαστε να περάσετε ένα ευχάριστο και εποικοδομητικό Σαββατοκύριακο παρακολουθώντας και συμμετέχοντας σε προβλήματα της σύγχρονης κλινικής πράξης που έχουν ιδιαίτερη σημασία για τη χώρα μας.

Σας ευχόμαστε καλή παρακολούθηση

Με συναδελφικούς χαιρετισμούς

Ο Πρόεδρος της ΕΚΕ
Απόστολος Τ. Ράντσιος

Ο Πρόεδρος του Κλάδου ΖΣ της ΕΚΕ
Αλέξανδρος Φ. Κουτίνας, Καθηγητής, DipECVD

ΟΙ ΟΜΙΛΗΤΕΣ ΤΗΣ ΔΙΗΜΕΡΙΔΑΣ

- **Kevin Eatwell**, B.V.Sc, D ZooMed, Dip ECZM (Herpetology)
Λέκτορας στην Κλινική Εξωτικών και Αγρίων Ζώων στην Κτηνιατρική Σχολή του Εδιμβούργου, UK.
- **Simon Harrus**, DVM, PhD, DECVF
Καθηγητής Παθολογίας Ζώων Συντροφιάς, Κτηνιατρική Σχολή Ισραήλ.
- **Gad Baneth**, DVM, PhD, DECVF
Καθηγητής Παθολογίας Ζώων Συντροφιάς, Κτηνιατρική Σχολή Ισραήλ.
- **Βασίλειος Κοντός**, DVM, PhD
Καθηγητής Εθνικής Σχολής Δημόσιας Υγείας.
- **Μαθίος Μυλωνάκης**, DVM, PhD
Επίκ. Καθηγητής Παθολογίας Ζώων Συντροφιάς, Κτηνιατρική Σχολή ΑΠΘ.
- **Νατάσα Κομνηνού**, DVM, PhD
Επικ. Καθηγήτρια Χειρουργικής-Κλινικής Εξωτικών Ζώων, Κτηνιατρική Σχολή ΑΠΘ.

ΔΙΚΑΙΩΜΑ ΣΥΜΜΕΤΟΧΗΣ ΣΤΗ ΔΙΗΜΕΡΙΔΑ

Μέλη ΕΚΕ: Χωρίς καμία οικονομική επιβάρυνση

Μη μέλη ΕΚΕ: 50 Ευρώ

Σε περίπτωση επί τόπου εγγραφής ως μέλους της ΕΚΕ - ΚΛΑΔΟΣ ΖΩΩΝ ΣΥΝΤΡΟΦΙΑΣ, η παρακολούθηση του σεμιναρίου είναι χωρίς οικονομική επιβάρυνση.

**Οι φωτογραφίες είναι από το αρχείο της κ. Αν. Κομνηνού και του κ. Μ. Μυλωνάκη*

ΣΑΒΒΑΤΟ 15-10-11 (πρωί)

- 9.00 - 9.30 *Προσέλευση-εγγραφές*
- 9.30 - 10.00 Χαιρετισμός από τους κ. Α. Ράντσιο (Πρόεδρο ΔΣ της ΕΚΕ), Α. Κουτίνα (Πρόεδρο Κηλάδου ΖΣ της ΕΚΕ) και Θ. Χιωτάκη (Πρόεδρο ΣΚΜΖΑ)
- 10.00 - 10.45 Φροντίδα και διατροφή των ερπετών συντροφιάς **(Κ. Eatwell)**
- 10.45 - 11.30 Κλινική εξέταση, τρόποι συγκράτησης και εργαστηριακή διερεύνηση Αιαισθησία-αναλγησία **(Κ. Eatwell)**
- 11.30 - 12.00 *Διάλειμμα για καφέ*
- 12.00 - 12.45 Φαρμακευτικές και θεραπευτικές ιδιαιτερότητες των ερπετών συντροφιάς **(Κ. Eatwell)**
- 12.45 - 13.30 Συνήθεις παθήσεις της πράσινης ιγκουάνα και των άλλων σαυρών συντροφιάς **(Κ. Eatwell με τη συμμετοχή της κ. Α. Κομνηνού)**
- 13.30 - 14.30 *Πρόγευμα - Μπουφές*

ΣΑΒΒΑΤΟ 15-10-11 (απόγευμα)

- 14.30 - 15.15 Συνήθεις παθήσεις των φιδιών συντροφιάς **(Κ. Eatwell με τη συμμετοχή της κ. Α. Κομνηνού)**
- 15.15 - 16.00 Παθολογικές καταστάσεις και χειρουργικά προβλήματα στις υδρόβιες και χερσαίες χελώνες συντροφιάς **(Κ. Eatwell με τη συμμετοχή της κ. Α. Κομνηνού)**
- 16.00 - 16.30 *Διάλειμμα για καφέ*
- 16.30 - 17.15 Η θεραπευτική αντιμετώπιση της μονοκυτταρικής ερληξίωσης του σκύλου **(Μ. Μυλωνάκης)**
- 17.15 - 18.00 Πρακτική διαγνωστική προσέγγιση (εργαστηριακή) των σπουδαιότερων κρωτωνογενών νοσημάτων του σκύλου και της γάτας στην Ελλάδα **(Β. Κοντός)**

ΚΥΡΙΑΚΗ 16-10-11 (πρωί)

- 10.00 - 10.45 Αιματοτρόπος μυκοπλάσμωση (αιμομπαρτονέλλωση) και μπαρτονέλλωση στη γάτα: δύο διαφορετικά νοσήματα **(S. Harrus)**
- 10.45 - 11.30 Ερληξίωση και αναπλάσμωση στη γάτα **(S. Harrus)**
- 11.30 - 12.00 *Διάλειμμα για καφέ*
- 12.00 - 12.45 Οι ρικετσιαώσεις και η ηπατοζωνόσος του σκύλου στις παραμεσόγειες χώρες **(G. Baneth)**
- 12.45 - 13.30 Η πιροπλάσμωση στο σκύλο και τη γάτα σήμερα **(G. Baneth)**
- 13.30 - 14.00 Ανοιχτή συζήτηση πάνω στα προαναφερθέντα κρωτωνογενή νοσήματα.

ΑΠΟΚΛΕΙΣΤΙΚΟΣ ΧΟΡΗΓΟΣ ΤΗΣ ΔΙΗΜΕΡΙΔΑΣ

